11108
NEUBAU LABOR- UND VERWALTUNGSGEBÄUDE AVS
AMT FÜR VERBRAUCHERSCHUTZ STEINHAUSEN
KANTON ZUG BAUDIREKTION
PROJEKTWETTBEWERB 5. PREIS / 5. RANG
2011

Projektnummer
Projekt
Objekt / Standort
Bauherrschaft
Architekturleistungen
Planungs- / Bauzeit

‚Auf intelligente Weise nimmt der Projektvorschlag die Nutzungsdifferenzierung zwischen Labor-und Büroeinheiten zum Anlass der Ausprägung einer eigenständigen architektonischen Gestalt. Der zentrale ‚Zwillingskerm' ermöglicht vielfältige Synergien und langfristige Flexibilität, insbesondere auch im Hinblick auf Drittnutzungen; Er ist durch vier Oberlichter geprägt, welche dem innen liegenden Erschliessungsbereich auf jedem Geschoss neue Qualitäten offerieren. Durch wenige, ebenso einfache wie radikale Massnahmen entsteht ein spezifischer neuer Bautypus mit grosser Ausstrahlungskraft.
Zusammenfassend handelt es sich um einen sehr eigenständigen Beitrag, dem es ein Anliegen ist, aus den Bedingungen der spezifischen Aufgabensteilung einen identitätsstiftenden und einmaligen architektonischen Ausdruck abzuleiten.'
Auszug Jurybericht

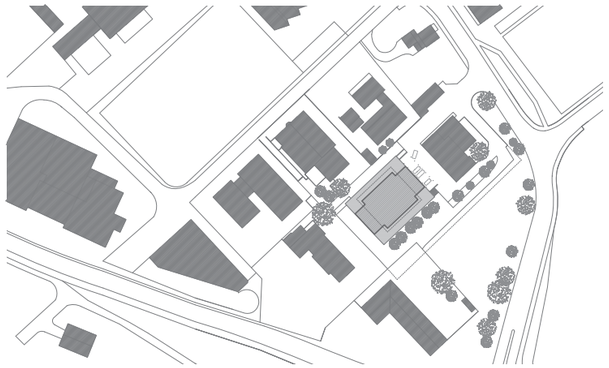

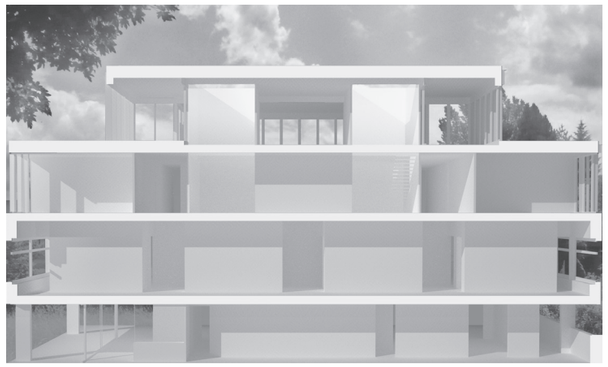

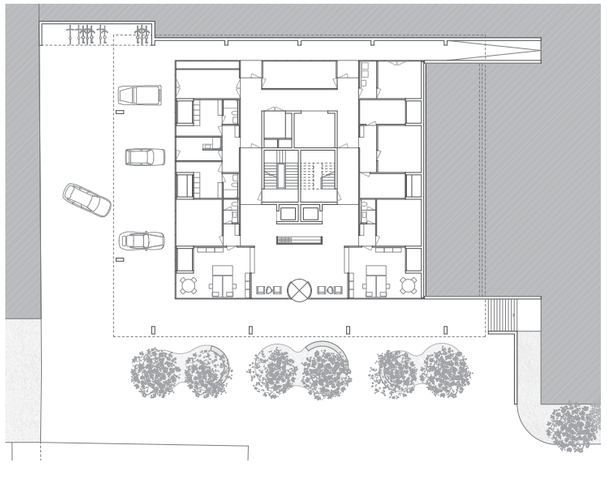

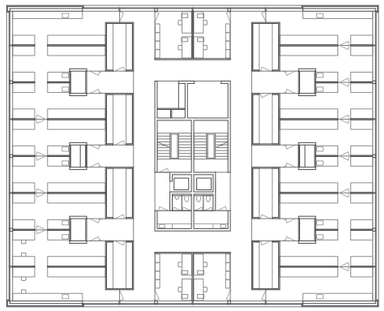

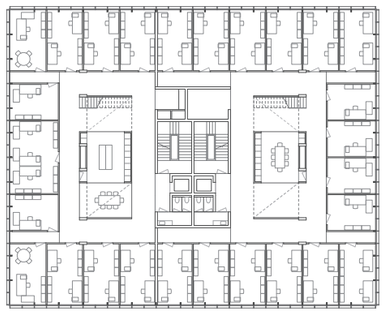

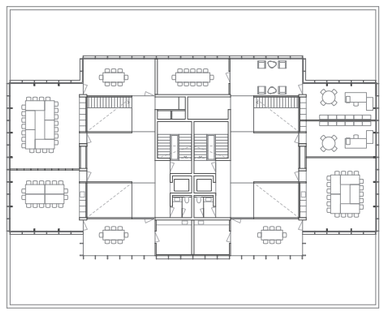

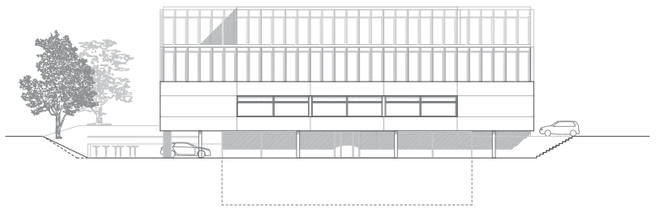

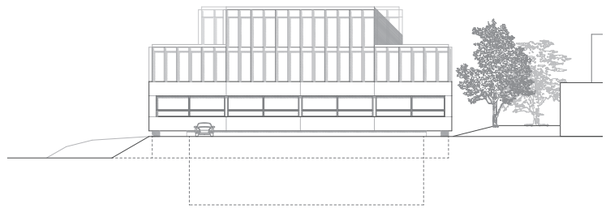

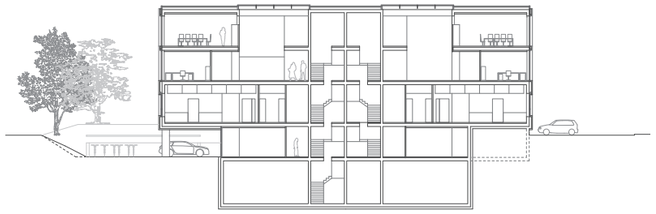

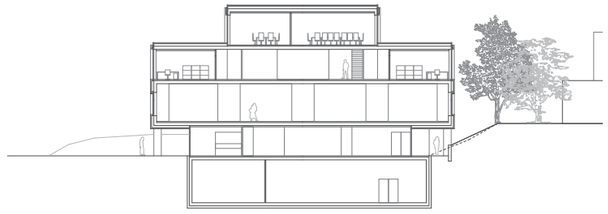

OSTERHAGE RIESEN ARCHITEKTEN GMBH OLGASTRASSE 8 8001 ZÜRICH T +41 (0)44 262 62 45 F +41 (0)44 262 62 49 info@ort.ch